

Visvijver Wehl te Wehl

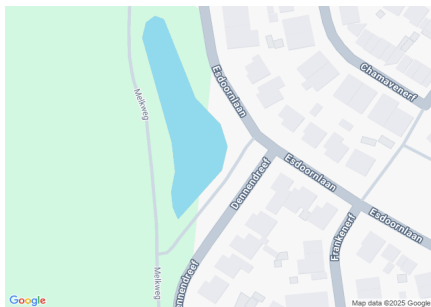

Algemene beschrijving

Coördinaten: 51.96133552274563, 6.200381612777748
Grootte: 0,2 ha
Max. diepte: 2 meter
Gem. breedte: 15 meter
Watertype: stadsvijver
Opgenomen in: Gezamenlijke lijst van viswateren
Naam HSV/HSF: HSV de Rietvoorn
Plaats HSV/HSF: Doetinchem

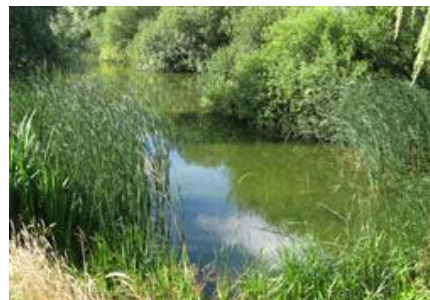
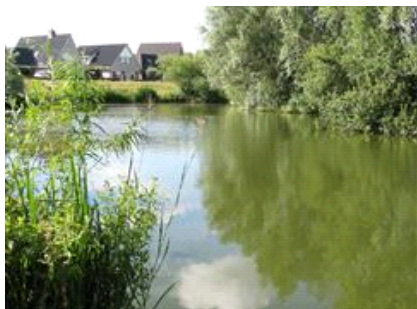

Visrecht

Verhuurder visrecht:

Visrecht hengelsportvereniging:

Waterschap Rijn en IJssel

volledig visrecht gehuurd van eigenaar

Huidige ecologie & milieu

Waterplantenbedekking zomer:

Totaal waterplanten

Bovenwaterplanten:

Drijfbladplanten:

Onderwaterplanten:

20 %

10 %

5 %

5 %

Milieu overig:

Doorzicht:

Bodemsoort:

Bagger:

Vismigratie

mogelijk:

40 – 60 cm

Klei

0 - 10 cm

Nee

Meest gevangen vissoorten:



brasem



blankvoorn



baars

Viswatertype:

Snoek-blankvoorn viswatertype

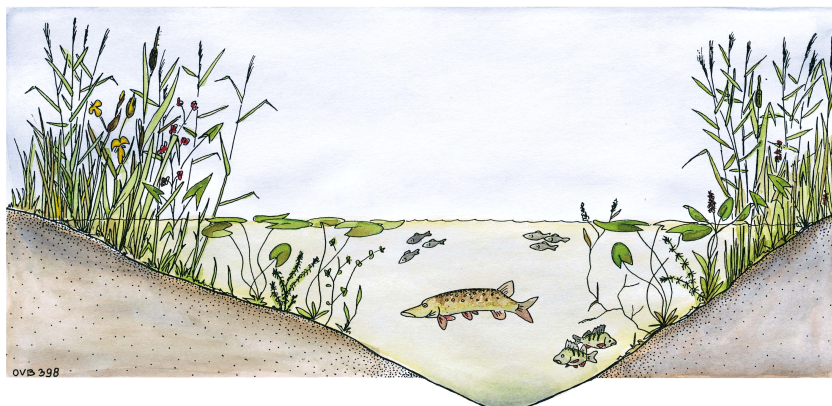

Sportvisserij



jeugd

Meest gewaardeerd door de sportvisser
viswater in de bebouwde kom
belangrijk jeugdviswater
mooie omgeving

Belangrijkste knelpunten sportvisserij:
water slecht bevisbaar door oeverbegroeiing
oever (deels) ontoegankelijk
niet geschikt voor minder valide visser

Gewenste maatregelen sportvisserij:

Sportvisserij	
Omschrijving wedstrijdtraject(en)	geen
Bijzondere regels	geen
Aanwezige voorzieningen	
Aantal vissers per dag gedurende zomerperiode	werkdag: 3 weekend: 3 topdag: 5

Visserijbeheer	
Vissterfte: (laatste 5 jaar)	geen
Visuitzettingen: (laatste 5 jaar)	geen
Visonttrekking:	<i>Nee</i>
Is er een visserijkundig onderzoek uitgevoerd?	<i>Nee</i> n.v.t.
Overige/bijzonderheden	geen

Wensen/actieplan komende 5 jaar													
Wensen	geen												
Actieplan: (laatste 5 jaar)	<table border="1"> <thead> <tr> <th><i>Jaartal</i></th> <th><i>Omschrijving</i></th> </tr> </thead> <tbody> <tr> <td>2016</td> <td>geen</td> </tr> <tr> <td>2017</td> <td>Uitbreiding van de vijver met zo'n 200 m2. Steile oevers laten overgaan in minder steile oevers om ongelukken te voorkomen. Om dit te realiseren kan het wandelpad dat geen enkele functie heeft verdwijnen. Actie: Sportvisserij Nederland i.s.m. Midden en HSV De Rietvoorn-Doetinchem.</td> </tr> <tr> <td>2018</td> <td>geen</td> </tr> <tr> <td>2019</td> <td>geen</td> </tr> <tr> <td>2020</td> <td>geen</td> </tr> </tbody> </table>	<i>Jaartal</i>	<i>Omschrijving</i>	2016	geen	2017	Uitbreiding van de vijver met zo'n 200 m2. Steile oevers laten overgaan in minder steile oevers om ongelukken te voorkomen. Om dit te realiseren kan het wandelpad dat geen enkele functie heeft verdwijnen. Actie: Sportvisserij Nederland i.s.m. Midden en HSV De Rietvoorn-Doetinchem.	2018	geen	2019	geen	2020	geen
	<i>Jaartal</i>	<i>Omschrijving</i>											
	2016	geen											
	2017	Uitbreiding van de vijver met zo'n 200 m2. Steile oevers laten overgaan in minder steile oevers om ongelukken te voorkomen. Om dit te realiseren kan het wandelpad dat geen enkele functie heeft verdwijnen. Actie: Sportvisserij Nederland i.s.m. Midden en HSV De Rietvoorn-Doetinchem.											
	2018	geen											
2019	geen												
2020	geen												
Overige bijzonderheden	De vijver is te klein voor het potentiële aanbod jeugd in Wehl.												