

Verheulswede (midden) te Doetinchem

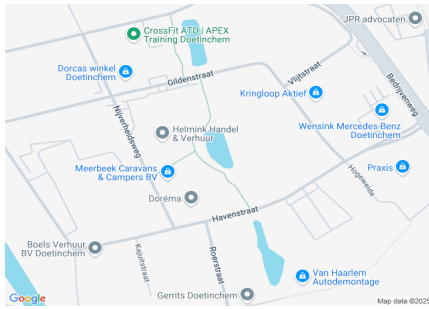

Algemene beschrijving

Coördinaten:	51.94899102149185, 6.298389530181923
Grootte:	0,6 ha
Max. diepte:	4 meter
Gem. breedte:	50 meter
Watertype:	stadsvijver
Opgenomen in:	Gezamenlijke lijst van viswateren
Naam HSV/HSF:	HSV de Rietvoorn
Plaats HSV/HSF:	Doetinchem

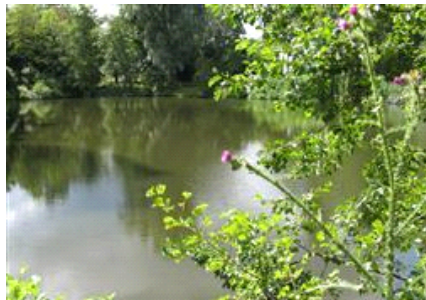

Visrecht

Verhuurder visrecht:

Visrecht hengelsportvereniging:

Waterschap Rijn en IJssel

volledig visrecht gehuurd van eigenaar

Huidige ecologie & milieu

Waterplantenbedekking zomer:

Totaal waterplanten

0 %

Bovenwaterplanten:

0 %

Drijfbladplanten:

0 %

Onderwaterplanten:

0 %

Milieu overig:

Doorzicht:

60 – 80 cm

Bodemsoort:

Klei

Bagger:

25 - 50 cm

Vismigratie

mogelijk:

Nee

Meest gevangen vissoorten:



blankvoorn



ruisvoorn



zeelt

Viswatertype: Brasem-snoekbaars viswatertype

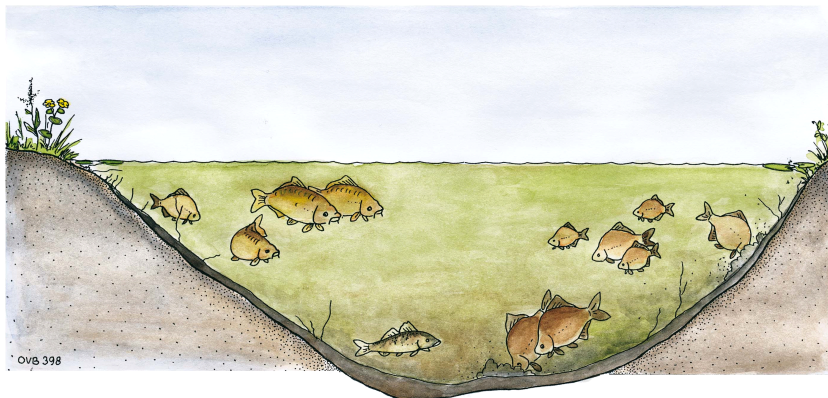

Sportvisserij



recreatievisser

Meest gewaardeerd door de sportvisser
viswater vlakbij de bebouwde kom
mooie omgeving
veel verschillende vissoorten

Belangrijkste knelpunten sportvisserij:
water slecht bevisbaar door oeverbegroeiing
oever (deels) ontoegankelijk
niet geschikt voor minder valide visser

Gewenste maatregelen sportvisserij:

Sportvisserij	
Omschrijving wedstrijdtraject(en)	geen
Bijzondere regels	geen
Aanwezige voorzieningen	
Aantal vissers per dag gedurende zomerperiode	werkdag: 2 weekend: 3 topdag: 3

Visserijbeheer	
Vissterfte: (laatste 5 jaar)	geen
Visuitzettingen: (laatste 5 jaar)	geen
Visonttrekking:	<i>Nee</i>
Is er een visserijkundig onderzoek uitgevoerd?	<i>Nee</i> n.v.t.
Overige/bijzonderheden	geen

Wensen/actieplan komende 5 jaar													
Wensen	geen												
Actieplan: (laatste 5 jaar)	<table border="1"> <thead> <tr> <th><i>Jaartal</i></th> <th><i>Omschrijving</i></th> </tr> </thead> <tbody> <tr> <td>2016</td> <td>geen</td> </tr> <tr> <td>2017</td> <td>Deze vijver is alleen aan de westkant en de noordse kopkant geschikt te maken voor visstekken. Dus ook hier geldt weghalen van overtollige groei en op enkele plaatsen overhangende boomtakken snoeien. De oevers zijn niet voldoende uitgehard (erg modderig/drassig) voor stabiele zitting van de hengelaar. Misschien dat hier een natuurlijke oplossing voor voorhanden is? Actie: Sportvisserij Nederland i.s.m. Midden en HSV De Rietvoorn-Doetinchem.</td> </tr> <tr> <td>2018</td> <td>geen</td> </tr> <tr> <td>2019</td> <td>geen</td> </tr> <tr> <td>2020</td> <td>geen</td> </tr> </tbody> </table>	<i>Jaartal</i>	<i>Omschrijving</i>	2016	geen	2017	Deze vijver is alleen aan de westkant en de noordse kopkant geschikt te maken voor visstekken. Dus ook hier geldt weghalen van overtollige groei en op enkele plaatsen overhangende boomtakken snoeien. De oevers zijn niet voldoende uitgehard (erg modderig/drassig) voor stabiele zitting van de hengelaar. Misschien dat hier een natuurlijke oplossing voor voorhanden is? Actie: Sportvisserij Nederland i.s.m. Midden en HSV De Rietvoorn-Doetinchem.	2018	geen	2019	geen	2020	geen
	<i>Jaartal</i>	<i>Omschrijving</i>											
	2016	geen											
	2017	Deze vijver is alleen aan de westkant en de noordse kopkant geschikt te maken voor visstekken. Dus ook hier geldt weghalen van overtollige groei en op enkele plaatsen overhangende boomtakken snoeien. De oevers zijn niet voldoende uitgehard (erg modderig/drassig) voor stabiele zitting van de hengelaar. Misschien dat hier een natuurlijke oplossing voor voorhanden is? Actie: Sportvisserij Nederland i.s.m. Midden en HSV De Rietvoorn-Doetinchem.											
	2018	geen											
2019	geen												
2020	geen												
Overige bijzonderheden	Voor alle vijvers op Verheulswede geldt: Westkant bijna onbevisbaar door opslag en woekering laagstaande bomen en planten. *De zuidelijke vijver heeft slechts 1 plek en 1 plek op de kop. *De middelste heeft ook maar 1 plek en 2 a 3 op kop (Noordelijk). *De noordvijver heeft 2 plekken en wat plekken 3 a 4 op de kopse kanten.												